



SDT Mini
Art.-Nr. 880300

Allgemeine Beschreibung

Drehtischpositionierer für Lochschweißbisch, Werkbank und Fußboden für manuelles Schweißen von Rundstücken. Nenn-Tragfähigkeit 10 kg. Rotation mit 12-V-Gleichstrom-Elektromotor, elektronisch gesteuerte Geschwindigkeit. Die Drehgeschwindigkeit ist stufenlos zwischen 0,7 bis 6,3 U/min einstellbar. Pedalsteuerung und Bedieneinheit sind Teil der Ausstattung.

MADE IN EU: Der Drehtisch wird in der EU hergestellt und erfüllt hohe Qualitätsanforderungen! Ein starker Motor sowie eine Steuerung, welche die Drehgeschwindigkeit bis auf 0,7 U/min herunter reguliert sind nur ein Beispiel dafür.

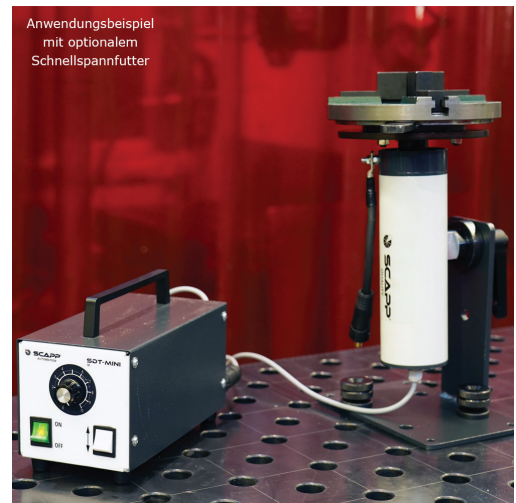

Der Schweißdrehtisch lässt sich dank genormter Bohrungen perfekt auf Lochschweißbischen der Systeme 16 und 28, bspw. von Siegmund oder Demmeler, befestigen.

Optionales Zubehör

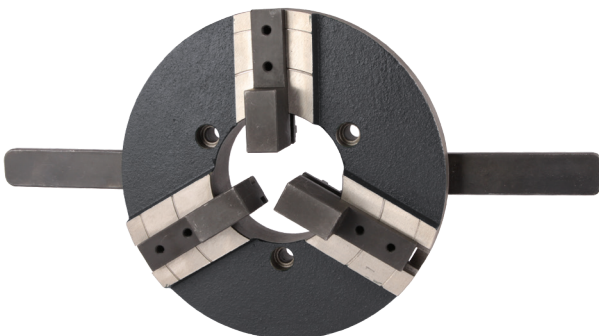

Schnellspannfutter
Art.-Nr. 880505.0200



Dreibackenfutter
Art.-Nr. 880500.G160

Technische Daten

Tragfähigkeit	10 kg
Betriebsspannung	230 V AC
Motor	12 V DC
max. Strombelastung bei 100 % ED	140 A
Leistungsaufnahme	15 W
Geschwindigkeit	0,7-6,3 U/min
Drehmoment	900 N/cm
Tischausrichtung	0°-180°
Manueller Betriebszyklus	4T
Drehrichtung	Rechts- & Linkslauf

Abmessungen

